

# OPCIÓN

SALUD Y BELLEZA CAPILAR

Catálogo de Productos





## Tintura en crema

Una fórmula de avanzada con componentes esenciales para lograr una perfecta coloración respetando ampliamente el valor cosmético, desarrollada para darle al cabello un aspecto natural resaltando su brillo y dándole vida. OPCIÓN Color posee una amplia gama de colores con tonalidades diferentes, todas ellas con posibilidad de mezclarse entre sí para dar una ilimitada personalización.

**Fortalezas:** Excelente cobertura de cabellos blancos.

**Presentación:** Caja de 2 pomos de 60g cada uno.



## Oxidante capilar

Especialmente formulado para OPCIÓN Color, al mezclarse permite la densidad óptima para su distribución y esparcimiento sobre los cabellos a teñir. Mejora el mordiente y realza el color.

**Fortalezas:** La línea ofrece los diferentes volúmenes para trabajar con mayor comodidad. Perfectamente estabilizados.

**Presentación:** 950cc en sus variedades de 10, 20, 30 y 40 vol.

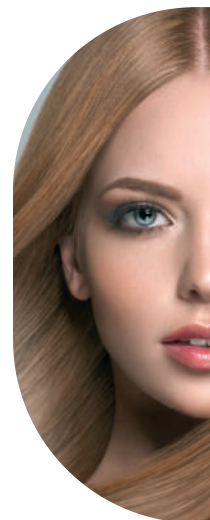

## Polvo decolorante

Contiene una nueva fórmula, extra blanco, capaz de aclarar mayor cantidad de tonos, manteniendo una excelente cosmeticidad. Neutraliza reflejos amarillos. Con queratina.

**Modo de uso:** Mezclar en un recipiente no metálico una parte del polvo decolorante OPCIÓN, con crema oxigenada OPCIÓN en la proporción (1+1) hasta (1+3) según la técnica de coloración elegida. Mezclar durante 1 minuto en forma lenta y envolvente. Dejar reposar de 3 a 5 minutos y aplicar sin lavar el cabello, utilizar un pincel con cuidado en la zona a decolorar.

**Tiempo de exposición:** Entre 30 y 75 minutos, según la intensidad que se desee obtener. Realizar un enjuague profundo hasta eliminar todo vestigio de crema oxidante.

**Fortalezas:** Mantiene su textura. No mancha, permitiendo realizar cualquier técnica de reflejo. Ideal para realizar balayage

**Presentación:** 500g.



## Gel limpiador protector

El Gel Limpiador Protector OPCIÓN es un producto innovador que torna el proceso de la coloración más práctico, evitando manchas.

**Modo de uso:** Distribuya bordeando el crecimiento capilar antes de aplicar la tintura, ya que no interfiere con la coloración. Asegúrese que durante el proceso de color haya siempre una fina capa de Gel Protector. Retire, si es necesario, aplicando un poco de Gel en algodón o esponja, y barra los restos de tintura de la piel, quitando todo junto con el lavado final.

**Fortalezas:** Proteje la piel. No interfiere en la coloración. Se desprende fácilmente.

**Presentación:** 100g.

## Fijador

Con válvula fase vapor. Arma y mantiene el cabello con naturalidad, proporcionando una fina película, homogénea y pareja. Su fórmula exclusiva permite proteger el peinado de la humedad ambiental, confiriendo al cabello brillo, docilidad y suavidad. Con resinas modernas, para un secado instantáneo que permite peinar y fijar el cabello.

**Modo de uso:** Presione el pulsador de la válvula, a unos 30 cm de distancia del cabello, para lograr una aplicación uniforme.

**Fortalezas:** Pulveriza en forma de bruma fina. Permite aplicar en forma vertical o invertida. Mayor rendimiento.

**Presentación:** 500cc en sus versiones Normal y Firme.



## Laca direccional XF

Contiene una fórmula que no apelmaza el cabello, otorgándole fijación direccional y un brillo extremo durante todo el día, creando una película que lo protege de agresiones externas, sin dejarlo pegajoso y de fácil eliminación mediante el cepillado.

**Modo de uso:** Aplicar Opción Laca XF en todo el cabello o solo donde el peinado requiera mayor fijación y control. Rociar a 30 cm de distancia. Este producto se puede utilizar en cualquier posición.

**Fortalezas:** No apelmaza el cabello. Fijación direccional. No deja pegajoso. Fácil eliminación.

**Presentación:** 310g/420ml.

## Mousse

Modelador del cabello con siliconas. Espuma acondicionadora para todas las técnicas del peinado. Otorga duración, volumen y brillo. Su fina espuma permite una pareja distribución en todo el cabello, actuando a la vez como desenredante y fijador, facilitando el secado.

**Modo de uso:** Agitar bien antes de cada aplicación. Invertir el envase con la válvula hacia abajo y oprimir el pulsador. Aplicar la espuma sobre el cabello lavado y secado con toalla. No enjuagar. Distribuir la espuma en forma pareja y peinar.

**Fortalezas:** Flexible para cualquier técnica de peinado. Otorga duración volumen y brillo. Actúa como desenredante y fijador, facilitando el secado.

**Presentación:** 370g/420ml.



## Gel

Complejo tónico vegetal, compuesto por extractos de: romero, ortiga capsica, lúpulo y árnica, que protegen y fortifican el cabello débil. Dermopurificante de acción vaso-activa que limpia la raíz y estimula el natural crecimiento capilar. La textura de este producto permite una distribución uniforme, para obtener un óptimo resultado en el modelado del peinado. Y al actuar por más tiempo en el cabello, mejora los beneficios de los nutrientes vegetales.

**Fortalezas:** Contiene extractos vegetales que fortalecen el crecimiento del cabello. Dermopurificante de raíz. Efecto húmedo.

**Presentación:** 740g y 240g en sus variedades Normal y Firme.



## Cera de peinado

Anti-estático, post planchita. Regenera las puntas dañadas y secas. Logra un efecto brillante y sedoso en la definición de los cabellos.

**Modo de uso:** Tomar con los dedos, frotar en las manos y aplicar sobre el cabello.

**Fortalezas:** Otorga brillo, define peinados, regenera puntas, anti-estático.

**Presentación:** 50g.

## Brillo

La silicona (derivada del sílice) que contiene OPCIÓN Brillo cubre el cabello con una película que lo protege de la humedad, haciéndolo brillar naturalmente, se puede aplicar varias veces, acentuando el brillo en distintas zonas. Elimina la opacidad del cabello, no lo apelmaza y conserva su flexibilidad y libertad de movimiento.

Es ideal para la terminación de cualquier peinado. No actúa como fijador y desaparece con el lavado.

**Fortalezas:** Libertad de movimiento. No apelmaza. Agradable y suave aroma. Fase vapor.

**Presentación:** 245g/420ml.





# ROCK & COLOR



## Rock & Color

OPCIÓN Rock & Color es una línea para quienes se atreven a ir más allá de lo habitual, con actitud artística y transgresora, déjate conquistar por nuestra nueva gama de colores fantasía, atrévete, rebélate, juega, rockea!

**Modo de uso:** Aclarar el cabello con polvo decolorante OPCIÓN hasta lograr el fondo de aclaración adecuado, lavar con shampoo extra ácido OPCIÓN con el fin de retirar todo resto de la decoloración. En un bols no metálico colocar la cantidad necesaria de coloración, aplicar sobre el cabello húmedo secado a toalla, dejar actuar 30 minutos y luego enjuagar. No requiere de posterior lavado.

**Fortalezas:** Cosmeticidad de última generación. Máxima durabilidad. Fáciles de aplicar. Colores de vanguardia.

**Presentación:** Caja de 2 pomos de 60g cada uno.

## Pastelizador

Todos los colores de Rock&Color pueden mezclarse con el PASTELIZADOR para resultados pastel de la versión escogida.

### Modo de uso:

1. Lavar solamente con shampoo OPCION el cabello y eliminar el exceso de agua con toalla. Colocar PASTELIZADOR Rock&Color + TINTURA Rock&color en un bowl no metálico. El producto puede ser utilizado desde la proporción 1+1 hasta 10+1, dependiendo del resultado que deseas obtener.
2. Aplicar con un pincel sobre el sector que escojas colorear. Peinar con peine de dientes anchos y dejar actuar de 5 a 30 minutos, dependiendo del resultado que quieras obtener.
3. Enjuagar con abundante agua tibia, hasta que la misma salga limpia y sin residuos de color.

**Presentación:** 900g.



## HQ – Hidro Humectante queratínico

Compuesto capilar nutritivo con activos de queratina, glicerina y silicona. La queratina representa un gran porcentaje de la composición del cabello. Los rayos solares, la acción de los procesos químicos, el planchado y alisados del cabello, deterioran este componente vital. OPCIÓN HQ transforma tu cabello seco, frágil y poroso, en uno brillante y fuerte, devolviéndole su Balance Queratínico.

**Modo de uso:** Aplicar en cabellos húmedos. La cantidad a utilizar es a criterio del profesional en base al volumen y estado del cabello.

**Fortalezas:** Devuelve el balance queratínico. Tratamiento sin enjuague que modela el cabello. Máxima reparación.

**Presentación:** 225g. (CON NUEVA BOMBA CREMERA).



## Bi Fase queratínico

La fórmula bi-fase ligera en spray que desenreda el cabello y lo deja hidratado, suave y brillante. Repara la fibra de los cabellos secos y castigados. La fase superior cuida y protege la parte externa del cabello, la inferior revitaliza, hidrata y nutre. Fácil de peinar en cabello seco o húmedo. Repara el cabello dañado. Evita el desgaste. Aporta cuerpo a la fibra capilar y mantiene elasticidad.

**Modo de uso:** Agitar bien el producto mezclando ambas fases hasta conseguir un color uniforme, aplicar sobre el cabello limpio, secado a toalla y peinar. Obtendrá un desenredado instantáneo y suave.

**Fortalezas:** Desenreda e hidrata el cabello. Da brillo, elasticidad y suavidad. Aporta volumen a la fibra capilar.

**Presentación:** 310g/420ml.

## Reestructurante queratínico

La exclusiva combinación de QUERATINA junto a la vitamina B6, elementos activos potenciados para reestructurar los cabellos muy maltratados por tratamientos químicos como alisados, decoloración y permanentación, permite la restauración que el pelo necesita..

**Modo de uso:** Verter una dosis de Balance RQ en 100cc. de agua tibia, mezclar hasta obtener una crema suave y tersa. Aplicar en el cabello desde la raíz a la punta. Dejar actuar de 10 a 15 minutos con vapor, o 20 minutos con gorra plástica. Luego enjuagar con abundante agua.

**Fortalezas:** Elementos activos potenciados. Reestructurante de la fibra capilar. Compuesto de carácter progresivo. Ideal para cierre técnico, devuelve el ph natural del cabello. Sella la cutícula

**Presentación:** 15cc.



## Modelador queratínico

Modelador flexiblemente natural para un peinado con brillo intenso y suavidad gracias a la queratina, su activo principal. Más cuerpo, más brillo, más suavidad.

**Modo de uso:** Agitar bien antes de usar, aplicar en la mano una medida del tamaño de una nuez, distribuir por el cabello lavado y secado a toalla. Proceder a modelar y no enjuagar.

**Fortalezas:** Modelado flexiblemente natural. Brillo y suavidad. Otorga cuerpo.

**Presentación:** 200ml.



## Cera

Las propiedades de la Queratina, que protege y restaura los cabellos dañados por las decoloraciones, tinturas o permanentes, sumadas a la Pro Vitamina E que favorece la circulación y nutrición protegiendo el cabello y evitando su envejecimiento, resultan ideales para la salud capilar.

**Modo de uso:** Aplicar después del lavado sobre el cabello húmedo, dejar actuar de 10 a 15 minutos, enjuagar con agua tibia. En caso de Brushing aplicar con el cabello seco y limpio, utilizando poca cantidad y proceder al peinado.

**Fortalezas:** Anti-age capilar. Favorece la circulación. Con queratina y pro vitamina E. Máxima recuperación.

**Presentación:** 1480g y 240g.



## Complejo nutritivo

Hidro-Humectante, Tratamiento capilar sin enjuague. Formulado especialmente para cabellos secos y maltratados por procesos químicos (decoloración, tintura o permanentación). Al no enjuagarse permite que sus componentes activos actúen por más tiempo, logrando favorecer la hidratación, nutrición, reparación y protección, además de suavizar, desenredar y aumentar la resistencia del cabello, disminuyendo así su rotura.

**Fortalezas:** Crema de peinar de fijación liviana. Hidrata humecta y protege. Acción desenredante. Tratamiento nutritivo sin enjuague.

**Presentación:** 100g y 225g (CON NUEVA BOMBA CREMERA).

## Nutriopción

Revitaliza, restaura y acondiciona el cabello dañado, reparando la fibra capilar. El D'Pantenol humecta el cabello y le otorga brillo y elasticidad, devolviéndole textura, vida y luminosidad. Con Vitamina B6.

**Modo de uso:** Verter una dosis de Nutriopción en 100cc. de agua tibia, mezclar hasta obtener una crema. Aplicar en el cabello desde la raíz a la punta. Dejar actuar de 10 a 15 minutos con vapor, o 20 minutos con gorra plástica. Luego enjuagar con abundante agua.

**Fortalezas:** Revitaliza, restaura y humecta. Otorga brillo y elasticidad. Ideal para cierre técnico.

**Presentación:** 15cc.



## Reparador de puntas

Tratamiento a base de siliconas y filtro solar. Actúa en las zonas más dañadas, especialmente en puntas quebradizas y florecidas. Deja el cabello sano, protegido y radiante, realzando cualquier tipo de peinado.

**Modo de uso:** Vierta de 3 a 5 gotas en la mano, extienda y masajee el cabello húmedo o seco. Acentuar la aplicación en puntas dañadas.

**Fortalezas:** Contiene filtro solar. Repara puntas florecidas. Otorga brillo y suavidad. Protege el cabello. Realza el peinado

**Presentación:** 40cc.

## Salón | Aceite de Palta y Aceite de Coco

Contiene aceite de palta, aceite de coco y ácido hialurónico. La palta fortalece el crecimiento y repone la pérdida de vitaminas. El aceite de coco protege el cuero cabelludo y limpia en profundidad, mejora la elasticidad del cabello y repara las puntas quebradizas. El ácido hialurónico mejora la circulación sanguínea, engrosa la fibra capilar, rehidrata el cabello y realza notablemente el brillo y aspecto.

**Fortalezas:** Repara e hidrata el cabello, evitando el envejecimiento del mismo.

**Presentación:** 900g/ml y 350g/ml.



## Salón | Máscara Aceite de Palta y Aceite de Coco

Contiene aceite de palta, aceite de coco y ácido hialurónico. La palta aporta gran variedad de vitaminas y es un excelente acondicionador. El aceite de coco refuerza el sistema inmunitario del cabello, disminuye la pérdida de proteínas y funciona como antioxidante. El ácido hialurónico retiene el agua rehidratando el cabello y evita la deshidratación por frío y calor. Nutrición, brillo, sedosidad y protección en un solo producto.

**Fortalezas:** Repara e hidrata el cabello, evitando el envejecimiento del mismo.

**Presentación:** 500g y 300g.



## Pre y post color | Violeta

El shampoo violeta se puede utilizar en cabellos grises, blancos, rubios, decolorados, con mechas o teñidos para conseguir un color más radiante, gracias a su fórmula con pigmento violeta intenso que neutralizan los reflejos amarillos indeseados. Este matizador limpia cuidadosamente la fibra capilar y al mismo tiempo es ideal para conseguir que el cabello adquiera un color plateado, gris ceniza o rubio frío, ya que protege el cabello de la oxidación.

**Fortalezas:** Neutraliza reflejos amarillos sin deshidratar el cabello.

**Presentación:** 900ml y 225ml.



## Pre y post color | Máscara Violeta

La máscara violeta es ideal para neutralizar el cabello aclarado o decolorado y lograr tonos fríos. Penetra en la fibra, la protege de la oxidación y a su vez hidrata y restaura el cabello de medios a puntas. Lográ cabellos grises, blancos, platinados y rubios fríos.

**Fortalezas:** Neutraliza reflejos amarillos sin deshidratar el cabello.

**Presentación:** 500g y 300g.



## Salón | Queratina vegetal y Filtro solar

Especialmente desarrollada para cabellos teñidos. Gracias a la queratina vegetal obtenida de la combinación de proteínas de soja, trigo y maíz, le devuelve a tu pelo la queratina perdida por procesos químicos. Su fragancia es una explosión de frescura que combina el poder DETOX de los cítricos y los beneficios ANTIOXIDANTES de las frutas silvestres. Sin sulfatos, parabenos y silicona.

**Fortalezas:** Recupera la fibra capilar dañada, fortalece y sella la cutícula.

**Presentación:** 900g/ml y 350g/ml.



## BB- Hair

La nueva línea de OPCIÓN 10 en 1 le ofrece a tu cabello múltiples beneficios en 1 solo producto. Todos los resultados que necesitas en una sola Línea.

**Modo de uso:** Con el cabello limpio y húmedo aplique y distribuya de medios a puntas. Sin enjuagar proceda al peinado, planchita o si lo prefiere déjelo secar naturalmente. Para un mejor resultado repita el procedimiento con cada lavado.

**Fortalezas:** 1. Prolonga el alisado | 2. Sella cutícula | 3. Protección solar | 4. Reparación de la fibra día a día | 5. Aporta fuerza y resistencia | 6. Infusión de nutrientes | 7. Hidratación profunda | 8. Reposición queratínica | 9. Acción disciplinante | 10. Brillo y suavidad.

**Presentación:** 225ml.

## Seca esmalte

Abrillantador de uñas en aerosol. Permite un rápido e impecable secado del esmalte, resalta el color, otorgando brillo y duración.

**Modo de uso:** Aplicar inmediatamente después de pintar las uñas a 15 cm de distancia.

**Fortalezas:** Realza y da brillo a los colores. Contiene humectantes que brindan suavidad y elasticidad a la cutícula.

**Presentación:** 225g/420ml.





# OPCIÓN

SALUD Y BELLEZA CAPILAR

[info@opcionsalon.com.ar](mailto:info@opcionsalon.com.ar)  
Tel.: 4601-9793 / 4602 - 2319  
[www.opcionsalon.com.ar](http://www.opcionsalon.com.ar)

  /opcionsalon